RETROSPECTIVA CELOR MAI IMPORTANTE NOUTĂȚI

NEWSLETTER

1 iulie – 30 septembrie 2025

AO EcoContact a publicat raportul anual 2024

Pe 2 august, AO EcoContact a marcat 15 ani de pasiune și dedicare pentru protecția mediului, prilej cu care a fost publicat raportul anual pentru anul 2024. Raportul cuprinde retrospectiva celor mai importante activități implementate de către AO EcoContact în conformitate cu domeniile strategice ale organizației.

DEZVOLTAREA DURABILĂ

LEGISLAȚIA DE MEDIU

IMPLEMENTAREA CONVENȚIEI AARHUS

15 ani EcoContact – Centrul de Informare și Consultanță de Mediu Aarhus

Dezvoltare Durabilă • Legislație de Mediu • Implementarea Convenției Aarhus

VEZI AICI DETALII

Interviu cu Iordanca-Rodica despre 15 ani de muncă dedicată comunităților și naturii

La aniversarea celor 15 ani de activitate ai AO EcoContact, directoarea executivă, Iordanca-Rodica Iordanov, a vorbit în cadrul emisiunii "Între Da și Nu" de la radio EcoFM, despre parcursul organizației, de la începuturile marcate de provocări până la proiectele de impact derulate în întreaga țară. A subliniat importanța implicării societății civile în protecția mediului și a evidențiat ce înseamnă, de fapt, 15 ani de muncă dedicată comunităților și naturii din Republica Moldova.

VEZI AICI DETALII

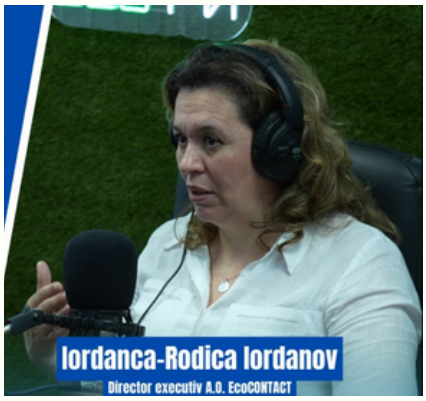

Natalia Guranda la EcoFM: „Comunități durabile și evaluarea de impact asupra mediului"

Colega noastră, experta de mediu Natalia Guranda, a vorbit la EcoFM despre ce înseamnă o comunitate durabilă și cum poate fi construită aceasta în Republica Moldova. În cadrul emisiunii, ea a subliniat importanța evaluării de impact asupra mediului (EIM) în planificarea proiectelor de dezvoltare și a explicat de ce implicarea comunităților în procesul decizional este esențială pentru obținerea unor rezultate echilibrate și sustenabile şi cum aceasta poate fi realizată.

VEZI AICI DETALII

Investiții pentru un mediu mai curat în comuna Donici, cu sprijinul ADA

În comuna Donici, raionul Orhei, au fost îngrădite rezervoarele de apă și terenul gunoiștii, a fost instalat un sistem video de supraveghere, iar 366 de gospodării au primit tomberoane noi de 240 litri pentru colectarea deșeurilor. Aceste acțiuni au fost posibile datorită parteneriatului dintre AO EcoContact și Primăria Donici, cu sprijinul Agenției Austriece pentru Dezvoltare. Investițiile, în valoare de peste 569 mii de lei, au adus beneficii directe pentru întreaga comunitate de **1 670 de locuitori**, dintre care 55% femei și 45% bărbați.

VEZI AICI DETALII

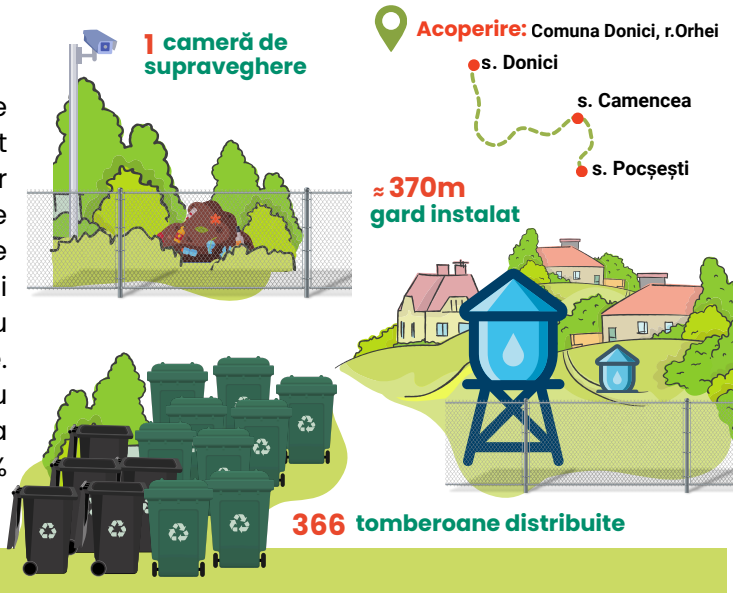

Descoperă Rezervația Naturală „Codrii” într-un nou spot video realizat cu suportul ADA

Descoperă

EcoContact, în parteneriat cu Rezervația Naturală „Codrii”, a lansat un nou spot dedicat prezentării și promovării uneia dintre cele mai valoroase arii protejate din Republica Moldova. Producția video evidențiază diversitatea speciilor, echilibrul pădurilor seculare și importanța protejării acestui ecosistem pentru generațiile viitoare.

VEZI AICI DETALII

Îmbunătățirea managementului ariilor protejate - vizită de monitorizare în teren

A.O. EcoContact cu partenerii de la Societatea Ecologică „Biotica”și reprezentanții Oficiului Agenției Austriece pentru Dezvoltare în Republica Moldova au efectuat o vizită de monitorizare a progresului înregistrat în cadrul proiectului „Îmbunătățirea managementului ariilor protejate din Republica Moldova prin dezvoltarea instituțională, consolidarea capacităților și restaurarea habitatelor”. Deplasarea a inclus mai multe localități din raioanele Căușeni și Ștefan Vodă, printre care: Cîrnățeni, Popeasca, Tudora, Purcari, Cioburciu, Talmaza și Grădinița.

VEZI AICI DETALII

O nouă rundă a Programului de granturi mici pentru mass-media

AO EcoContact a lansat runda a doua a Programului de granturi mici pentru mass-media „Jurnalism comunitar pentru un mediu sănătos și Justiție verde”, cu suportul financiar al Suediei. Până la 190 000 MDL se acordă pentru proiecte jurnalistice despre probleme și soluții de mediu din raioanele Bălți, Cahul, Edineț, Hâncești, Fălești, Ialoveni, Ștefan Vodă, Căușeni, Rîșcani, Călărași sau Anenii Noi.

VEZI AICI DETALII

Interviu – „ Criza apei în Republica Moldova: ce se întâmplă cu râurile și izvoarele”

Directoarea executivă EcoContact, Iordanca-Rodica Iordanov, a vorbit în cadrul emisiunii Info one week la ONE TV despre criza hidrologică, situația râurilor și izvoarelor din Moldova, provocările fermierilor, dar și despre soluțiile pentru viitor.

Iordanca-Rodica Iordanov -
directoare executivă a AO EcoContact

VEZI AICI DETALII

EcoContact a lansat a patra rundă a Programului de granturi mici pentru ONG-uri

cea de-a patra rundă a Programului de granturi mici (PGM4)

AO EcoContact a lansat cea de-a patra rundă a Programului de granturi mici (PGM4) „Cetățeni activi pentru un mediu sănătos și Justiție verde”, parte a proiectului „O justiție verde pentru un mediu protejat și comunități durabile în Republica Moldova”, implementat cu sprijinul financiar al Suediei. Programul susține inițiativele organizațiilor neguvernamentale din Republica Moldova care contribuie la protecția mediului, aplicarea echitabilă a legislației în domeniu și promovarea participării publicului la procesele decizionale locale.

VEZI AICI DETALII

Vocea ONG-urilor a fost auzită: propunerile cu risc de poluare din Legea emisiilor nu au fost susținute

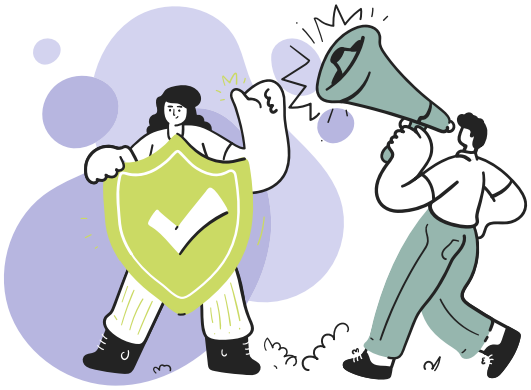

În urma avizului transmis de AO EcoContact și semnat de peste 30 de organizații neguvernamentale, *Comisia mediu, climă și tranziție verde* a transmis, la 21 iulie, un răspuns prin care informează că amendamentele care vizau eliminarea anexelor nr. 2 și nr. 3 din Legea nr. 227/2022 privind emisiile industriale nu au fost susținute. Aceste prevederi ar fi exclus din regimul de autorizare mai multe activități economice cu potențial de poluare și risc pentru sănătatea populației.

VEZI AICI DETALII

Asistență tehnică pentru dezvoltarea statisticilor deșeurilor în Republica Moldova

În perioada 22–24 iulie 2025, la Chișinău, s-a desfășurat atelierul tehnic „Asistență tehnică pentru dezvoltarea statisticilor și conturilor deșeurilor în Republica Moldova", organizat cu sprijinul Comisiei Economice ONU pentru Europa (UNECE) și al Asociației Obștești EcoContact. Acest atelier a fost promovat de Programul ONU pentru Dezvoltare (UNDA, Tranche 14) și susținut financiar de Suedia în cadrul proiectului Justiție Verde.

VEZI AICI DETALII

Tratatul Global privind plasticul: negocierile s-au încheiat fără acord comun

Negocierile pentru Tratatul Global privind reducerea poluării cu plastic, desfășurate la Geneva între 5 și 14 august, s-au încheiat fără un acord comun. Proiectul de text prezentat la final nu include limitarea producției de plastic, reglementarea substanțelor chimice sau transparența privind compoziția produselor din plastic. În schimb, se concentrează pe măsuri unde a existat consens: reducerea articolelor de plastic cu impact major asupra mediului, reproiectarea produselor pentru a putea fi reciclate și reutilizate, precum și îmbunătățirea gestionării deșeurilor.

VEZI AICI DETALII

Republica Moldova predă președinția Task Force-ului pentru acces la informație Elveției

La deschiderea celei de-a XXIX-a reuniuni a Grupului de Lucru al Părților la Convenția de la Aarhus, de la Geneva, directoarea executivă AO EcoContact, Iordanca-Rodica Iordanov, în calitate de președintă a Task Force-ului pentru Acces la Informație, și-a încheiat oficial mandatul de patru ani și a predat președinția Elveției.

VEZI AICI DETALII

Iordanca-Rodica Iordanov reafirmă rolul transparenței pentru democrația de mediu la Conferința globală de la Manila

VEZI AICI DETALII

În perioada 29 - 30 septembrie 2025, EcoContact a fost reprezentată la Manila, Republica Filipine, de către Iordanca-Rodica Iordanov, președinta Grupului de lucru al Convenției de la Aarhus privind accesul la informații. Participarea a avut loc în cadrul Conferinței globale dedicate Zilei internaționale a accesului universal la informație (IDUAI 2025), organizată de UNESCO și partenerii săi. Evenimentul a reunit oficiali guvernamentali, organizații internaționale, societatea civilă și jurnaliști din întreaga lume.

Masă rotundă: OSC-urile locale pentru dialog consolidat cu donatorii din Republica Moldova

Iordanca-Rodica Iordanov, directoare executivă a EcoContact, a participat în calitate de speakeră la panelul „ONG-urile locale vorbesc despre provocări și oportunități" din cadrul mesei rotunde „OSC-urile locale pentru dialog consolidat cu donatorii din Republica Moldova". În intervenția sa, Iordanca-Rodica Iordanov a vorbit despre experiența AO EcoContact, despre rolul și impactul ONG-urilor de mediu, precum și despre necesitățile și oportunitățile organizațiilor obștești locale.

VEZI AICI DETALII

AO EcoContact a promovat dialogul transparent la conferinţa internaţională EBA Moldova

Directoarea Iordanca-Rodica Iordanov a reprezentat AO EcoContact la conferința internațională organizată de Asociația Businessului European (EBA Moldova) în parteneriat cu Helvetas Moldova, prin Proiectul OPTIM, și cu suportul financiar al Elveției. Evenimentul a reunit decidenți, reprezentanți ai mediului de afaceri și ai societății civile pentru a consolida dialogul dintre sectorul public, mediul de afaceri și societatea civilă, pentru a identifica soluții comune la provocările de dezvoltare și pentru a sprijini integrarea europeană a Republicii Moldova.

VEZI AICI DETALII

Tranziția verde a Moldovei, în atenția jurnaliștilor din țările Parteneriatului Estic și din statele europene vecine

EcoContact a primit în vizită un grup de 16 jurnaliști de investigație din Armenia, Azerbaidjan, Belarus, Georgia, Moldova, Ucraina și țările europene vecine. Vizita face parte din programul „În profunzime: Investigații climatice în țările Parteneriatului Estic" (Digging more deeply: Climate Investigations in EaP Countries), organizat de rețeaua europeană de jurnaliști n-ost (Network for Border Crossing Journalism). În discuții a fost abordat parcursul Republicii Moldova în tranziția verde, transparența datelor de mediu și politicile climatice și energetice ale țării.

VEZI AICI DETALII

Festivalul Pădurilor 2025: expoziţia de fotografii marca EcoContact

EcoContact a participat la Festivalul Pădurilor 2025 cu o expoziție fotografică deosebită – „Focus pe natură: ariile protejate prin obiectiv". În această galerie în aer liber, vizitatorii au avut ocazia să admire imagini spectaculoase din ariile protejate ale Republicii Moldova. Peisajele din fotografii s-au contopit firesc cu atmosfera festivalului și cu frumusețea naturală a rezervației, creând o experiență vizuală unică.

VEZI AICI DETALII

Descoperă cea mai recentă publicație a proiectului Life Renata!

Cea mai recentă publicație a proiectului Life Renata - Raportul D2.1, analizează în profunzime cadrul instituțional și legislativ ce stă la baza conservării ariilor protejate din Republica Moldova. Documentul oferă o imagine clară asupra modului în care este organizat sistemul instituțional care sprijină eforturile actuale și prezintă detalii esențiale despre legislația relevantă, mpactul acesteia și provocările majore cu care se confruntă instituțiile.

VEZI AICI DETALII

EcoContact a informat și a promovat sărbătorile din calendarul de mediu din perioada iulie – septembrie 2025

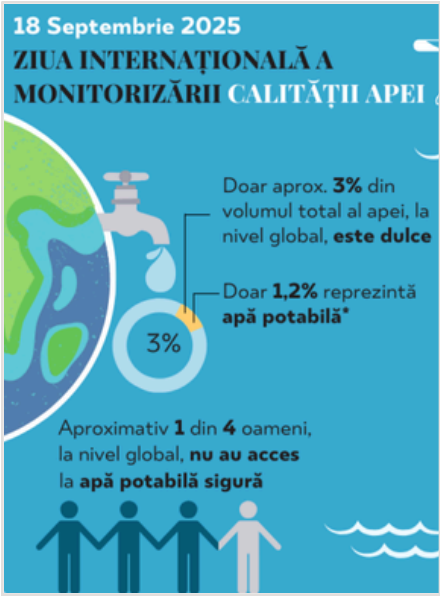

Ziua mondială a Populației	VEZI AICI DETALII
Săptămâna europeană a mobilității	VEZI AICI DETALII
Ziua internaţională pentru protecţia stratului de ozon	VEZI AICI DETALII
Ziua internațională a monitorizării calității apei	VEZI AICI DETALII
Ziua mondială a curățeniei	VEZI AICI DETALII
Ziua mondială fără maşini	VEZI AICI DETALII
Ziua internaţională a mediului marin	VEZI AICI DETALII
Ziua internațională de conștientizare privind pierderile și risipa alimentară	VEZI AICI DETALII

str. Alexei Şciusev 54/1
mun. Chișinău

+373 22 996 162

office@ecocontact.md